ATA DA 129ª REUNIÃO PLENÁRIA ORDINÁRIA DO CAU/PA REALIZADA NO DIA 12 DE MAIO DE 2023.

Ao decimo segundo dia do mês de maio do ano de dois mil e vinte e três, foi realizada a 129ª Reunião Plenária, às nove horas da manhã, de forma híbrida (presencial na sede do CAU/PA e virtual pela plataforma Zoom 2 Meeting) por convocação ordinária prevista no calendário anual sob a presidência do conselheiro José Akel Fares Filho. Atendendo ao disposto no § 2º do Art. 137 do Regimento Interno do CAU/PA. Reuniram-se os conselheiros estaduais titulares: Ana Cristina, Ary Dionor, Reginaldo Abreu e Matheus Vieira; os conselheiros estaduais suplentes: Samantha Nahom e Davina Bernadete e a conselheira federal Alice Rosas. Registram-se a presença dos colaboradores do CAU/PA: Igor Corrêa, Jean Lucas de Oliveira, Ana Lidia, Flavio Campos, Taina Arruda e Gabriela Matos. **ABERTURA DOS TRABALHOS: I. VERIFICAÇÃO DE QUÓRUM; II. EXECUÇÃO DO HINO NACIONAL**: O Presidente do CAU/PA agradeceu a participação de todo(a)s. Constatada a existência de quórum e após a execução do hino nacional, conforme Regimento Interno do CAU/PA, às 9h27min, iniciaram-se os trabalhos da 129ª Reunião Plenária Ordinária. **III. LEITURA, DISCUSSÃO E APROVAÇÃO DA ATA DA REUNIÃO ANTERIOR:** O presidente Jose Akel submeteu à apreciação, e aprovação da ata da reunião plenária 128ª. Após alterações e não havendo manifestações contrárias, considerou a ata aprovada por unanimidade. **IV. AUSÊNCIAS JUSTIFICADAS**: Foram justificadas as ausências dos conselheiros Ana Klaudia Perdigão, Juliano Ximenes, Cecy Oneide e Jose Maria Bassalo. **V. DISCUSSÃO E APROVAÇÃO DA PAUTA:** O presidente submeteu a pauta à plenária, não havendo manifestação contrária, considerou a pauta aprovada. **VI. COMUNICAÇÃO DO PRESIDENTE:** O presidente José Akel relatou sobre a decisão do Supremo Tribunal Federal (STJ) que reconheceu a responsabilidade exclusiva de arquitetos e urbanistas para a execução de projetos e obras de restauração do patrimônio histórico. **VII. COMUNICAÇÃO DAS COMISSÕES: 1- CPP:** O conselheiro Matheus Vieira relatou sua participação no evento Fórum CAU/PR de ATHIS - Assistência Técnica para Habitação de Interesse Social como política pública, em Curitiba. Os CAU/UFs foram convidados para contar e trocar suas experiencia em ATHIS e a forma como está sendo desenvolvido em cada estado. As condições de cada CAU/UF são diferentes, a participação do CAU/PA foi necessária para que os CAU/UFs entendam como funciona a ATHIS na Amazônia. O conselheiro informou também sobre a criação do fundo de ATHIS, que, caso aconteça, é esperado que seja feito uma distribuição em cotas pois é uma forma de conseguir distribuir esse dinheiro igualitário para todos os CAU/UFs. **2- CED** – O assessor jurídico Jean Lucas relatou sobre a 5ª reunião conjunta de coordenadoras das CED-CAU/UF –

10 anos do código de ética, informou sobre as palestras: Mercado e Ética Profissional; 10 anos do Código de Ética e Disciplina do CAU/BR em um Mundo em Transformação; Processos em Grau de Recurso – Principais Capitulações Aplicadas do Código de Ética do CAU/BR. **COMUNICAÇÃO DO CAU/BR**: A conselheira federal Alice Rosas relatou sobre a CPUA, que ficou responsável com a relatoria do projeto Amazonia. A conselheira está redirecionando o "Projeto Amazônia 2040 – Arquitetura e Urbanismo para um Futuro Sustentável" pois o foco estava na UIA2023, está sendo montado uma estratégia para definir o papel do CAU em relação ao exercício profissional e fiscalização, e envolver os CAU/UFs no projeto Amazônia. **VIII. ORDEM DO DIA: 5-RELATORIO GERENCIAL:** O gerente geral Flavio Campos detalhou sobre o atendimento do primeiro trimestre do ano de 2023. O gerente demonstrou os números de: Atendimento geral; análises totais de RRT, RRT AP, CAT e CAT AP; análise técnica e fiscalização. **6-ENCERRAMENTO:** Nada mais a ser tratado, o presidente José Akel Fares Filho agradeceu a participação de todos, dando por encerrada a centésima vigésima nona sessão plenária do CAU/PA.

JOSÉ AKEL FARES FILHO
Presidente do CAU/PA

ANA CRISTINA
Conselheira Titular

MATHEUS VIEIRA
Conselheiro titular

REGINALDO ABREU
Conselheira Titular

ARY DIONOR

Conselheira Titular

DAVINA BERNADETE LIMA

Conselheira Suplente

SAMANTHA NAHON

Conselheira Suplente

ALICE ROSAS

Conselheira Federal

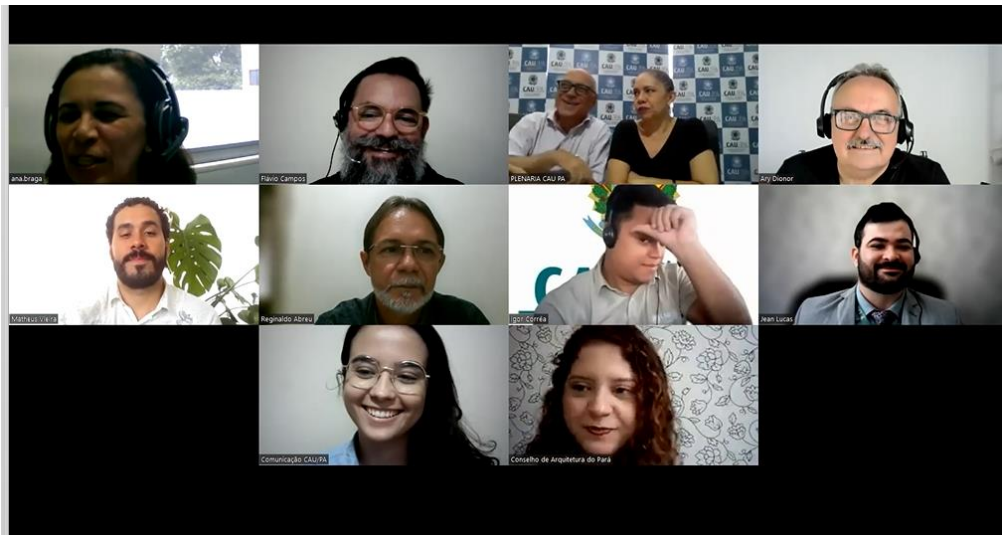

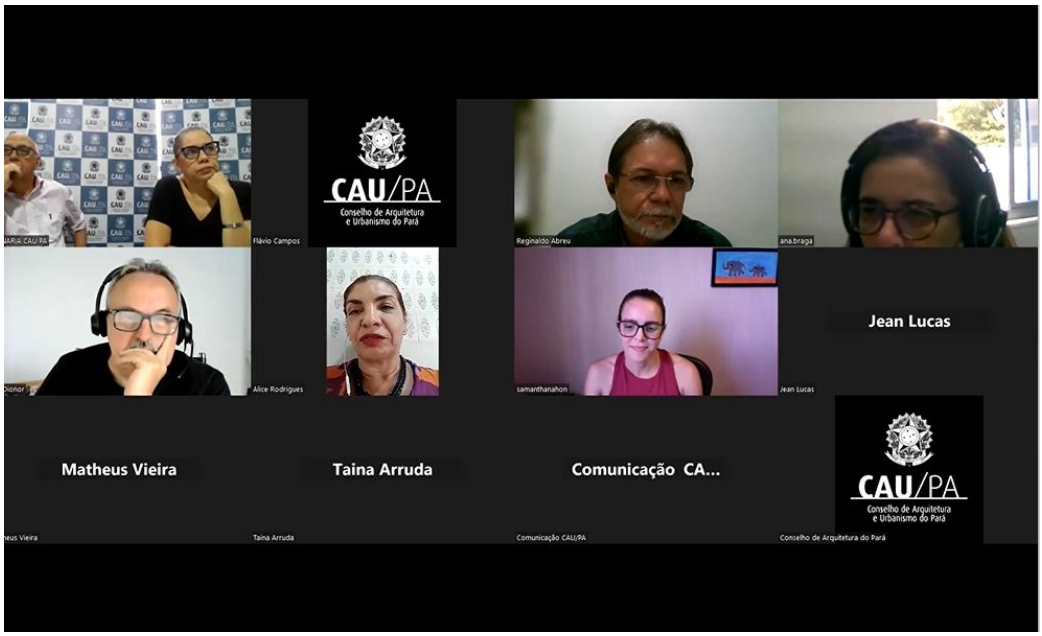
Flávio Campos
Reginaldo Abreu
ana.braga
Alice Rodrigues
samanthanahon
Jean Lucas
Jean Lucas
Matheus Vieira
Taina Arruda
Comunicação CA...
Taina Arruda
Comunicação CAU/PA
Conselho de Arquitetura do Pará